



Konzepte & Heilkunst

*mehr Wissen - mehr Erfolg - mehr Gesundheit*

# Schüßler-Salze-Masterkurs

## Wiederholung Modul 01

präsentiert von Stefan Lacknermeier

Heilpraktiker und Geschäftsführer der Konzepte & Heilkunst GmbH



# Dank an

Mag. Pharm. Susana Niedan-Feichtinger  
Thomas Feichtinger



# Einleitung

- Geschichte Schüßler-Salze-Masterkurs seit 01/21 insgesamt 200 TN
- Live Unterricht Modul Nr. 1 – 20  
Mo oder Mi – Dauer ca. 2 Stunden
- Ablauf Live Unterricht  
Rückrunde, allgemeine Wiederholung, Schüßler Salze, Rezepturen, Lernzielkontrollen, Fragen
- Der Live Unterricht kann **beliebig oft wiederholt** werden.
- Anrede mit Vornamen

## Live Unterricht (Frage-Antwort-Stunden, Sprechstunde)

Die Frage-Antwort-Stunden werden über die führende Meeting-Plattform zoom durchgeführt. Bei zoom Video Communications handelt es sich um ein US-amerikanisches Softwareunternehmen. Es besteht die Möglichkeit, dass zoom Video Communications personenbezogene Daten außerhalb der EU speichert und auswertet.

### Nächste Termine für den online Live Unterricht (Frage-Antwort-Stunden, Sprechstunde)

08.01.2025 19:00 Uhr Mi - Live Unterricht Modul 01

<https://us02web.zoom.us/j/82470696928?pwd=D0NwGpJrmVHmYCSHAalbHx0OkUJrz4.1>

20.01.2025 19:00 Uhr Mo - Live Unterricht Modul 02

<https://us02web.zoom.us/j/82125928645?pwd=5rujgd6itqxzzNA4vaBD3vOKqHLu3N.1>

05.02.2025 19:00 Uhr Mi - Live Unterricht Modul 03

<https://us02web.zoom.us/j/89424609034?pwd=V51jvsDauVDqGDiaq3ebtjt0x5L7e.1>

17.02.2025 19:00 Uhr Mo - Live Unterricht Modul 04

<https://us02web.zoom.us/j/84201003200?pwd=vV67huAccHygri3tJeWBxCikxCzRiS.1>

### Winterferien

12.03.2025 19:00 Uhr Mi - Live Unterricht Modul 05

<https://us02web.zoom.us/j/86383670535?pwd=j2ZbMp5scOpCxNSIAzPFjEOcGRS1sG.1>

24.03.2025 19:00 Uhr Mo - Live Unterricht Modul 06

<https://us02web.zoom.us/j/83726713068?pwd=SEzbahOP8Cfz3CxPBaaLeZct2AWEs.1>

09.04.2025 19:00 Uhr Mi - Live Unterricht Modul 07

<https://us02web.zoom.us/j/89841102353?pwd=T4CB5bM5hGfapavbbtuVsWaziRSKY.1>

### Osterferien

28.04.2025 19:00 Uhr Mo - Live Unterricht Modul 08

<https://us02web.zoom.us/j/89228454521?pwd=Yh9G1P0PAaQNhFcvDYbxrCeJOG4nCz.1>

14.05.2025 19:00 Uhr Mi - Live Unterricht Modul 09

<https://us02web.zoom.us/j/87080490470?pwd=P5RPEcRbAAAbQ7DAYm9bOTcucuZMKXs.1>

26.05.2025 19:00 Uhr Mo - Live Unterricht Modul 10

<https://us02web.zoom.us/j/86378879805?pwd=ToO7NHgJqMFUiiT25uLpaYjqYNvu98.1>

### Pfingstferien

25.06.2025 19:00 Uhr Mi - Live Unterricht Modul 11

<https://us02web.zoom.us/j/86332284248?pwd=QbLb3wP9eraRW5Cu0VfkvKrpTKboR1.1>



# Einführungsveranstaltung

- Selbstorganisation
- Grundlagenwissen
- Mitgliederbereich

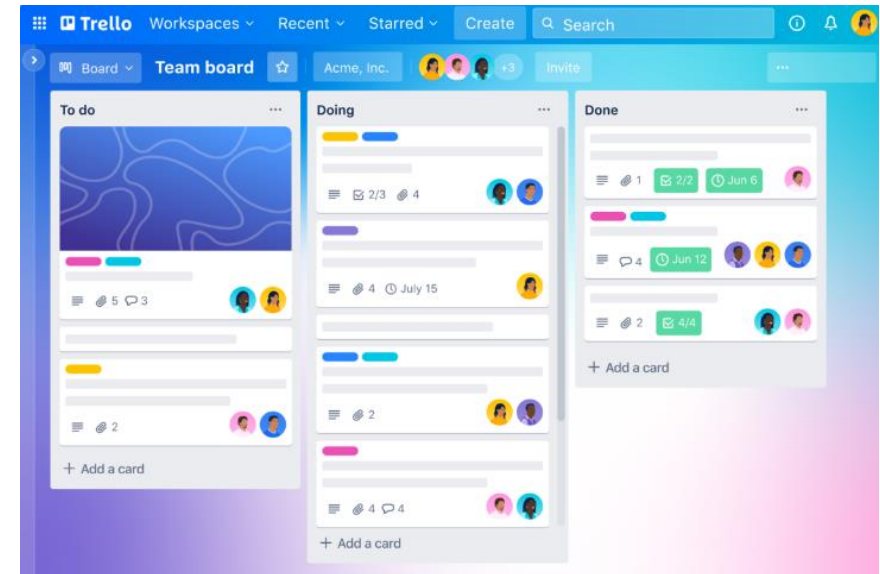

**14.01.2025 19:00 Uhr nächste Einführungsveranstaltung**

<https://us02web.zoom.us/j/86969565299?pwd=REwhIEgLAaIlXNgkiONbT9SkuY7UCv.1>



# Workshop Antlitzanalyse

Modul A (17.05.-18.05.) und Modul B (12.07.-13.07.)

[https://konzepte-und-heilkunst.de/avada\\_portfolio/workshop-antlitzanalyse/](https://konzepte-und-heilkunst.de/avada_portfolio/workshop-antlitzanalyse/)



# Agenda

- Allgemeine Wiederholung eines Themas
- Nr. 1 Calcium fluoratum D12
  - wichtigste charakteristische Eigenschaften
  - Anwendungsgebiete
  - Antlitzanalyse
  - Äußere Anwendung
  - Nährstoffe
- Fragerunde



# Vergleich Schüßler-Salze / Homöopathie

- **Schüßler-Salze** werden an kranken Menschen praktisch erprobt
- **Schüßler-Salze** werden bei charakteristischen, deckungsgleichen Symptomen gegeben
- **Schüßler-Salze** können beliebig kombiniert werden – es gibt keine Antagonisten
- **Schüßler-Salze** sind homogene Stoffe und gleichen MS-Defizite auf direktem Weg aus.  
**Substitutionsheilweise**
- **Homöopathika** werden an gesunden Menschen erprobt (Arzneimittelprüfung)
- In der **Homöopathie** wird anhand des Mittelbildes ein homöopathisches Arzneimittel verordnet
- In der **Homöopathie** gibt es das Prinzip der Gegenspieler (Antagonisten)  
Beispiel: Vorwärts- und Rückwärtsgang  
homöopathische Komplexmittel wirken synergistisch z.B. Regenaplex
- **Homöopathie = Reizheilweise**



# Gemeinsamkeiten Schüßler-Salze / Homöopathie

- **Schüßler-Salze und homöopathische Arzneimittel** werden nach dem HAB Homöopathischen Arzneibuch hergestellt.
- **Schüßler-Salze und homöopathische Arzneimittel** sind apothekenpflichtig, aber nicht rezeptpflichtig.
- **Schüßler-Salze und homöopathische Arzneimittel** sind erhältlich als Globuli und als Tabletten.



# Frage

- **Welche Antwort zur Schüßler'schen Heilweise ist richtig?**
  - Schüßler Salze üben einen Reiz auf die Zellen des Körpers aus.
  - Schüßler Salze können zur Gesundheitspflege und Krankheitsvorsorge eingesetzt werden.
  - Schüßler Salze gleichen ein Mineralstoffdefizit in den Zellen auf direktem Weg aus.
  - Schüßler Salze dürfen nur zu einer bestimmten Tageszeit eingenommen werden.



# Frage

- Zählen Schüßler Salze zu den Homöopathischen Arzneimitteln?
  - Ja, weil Schüßler Salze nach dem HAB Homöopathisches Arzneibuch hergestellt werden.
  - Nein, weil Schüßler Salze nicht mit Homöopathischen Arzneimitteln vergleichbar sind.
  - Nein, weil Schüßler Salze nur in Form von Tabletten und nicht als Globuli hergestellt und angeboten werden.
  - Nein, weil Schüßler Salze frei verkäuflich sind.



# Zertifikat

„Abschlussprüfung“ in Woche 20  
auf freiwilliger Basis  
70 Fragen  
42 Richtige = 60%  
Bestanden!  
Wiederholungen jederzeit  
kostenlos möglich.

  
Konzepte & Heilkunst  
mehr Wissen - mehr Erfolg - mehr Gesundheit

## Zertifikat

Wir gratulieren

**Christine Rockelmann**

zum erfolgreichen Abschluss des Fernlehrgangs

Schüler-Salze-Masterkurs  
ZFU Zulassungsnummer 7396021

*In dem 20-wöchigen Lehrgang wurde in 86 Zeit-Stunden ein umfassendes Wissen zur Mineralstofflehre nach Dr. Schüler erarbeitet:*

Die Grundlagen über die Wirksamkeit von alternativen Heilweisen. Die Entstehungsgeschichte der Schüler'schen Heilweise. Die 12 Haupt-Mineralstoffe und ihre biochemischen Zusammenhänge. Die 21 Erweiterungsmittel und ihre Einsatzmöglichkeiten. Die Zeichen für Mineralstoffmängel im Gesicht des Menschen. Die Feststellung von Mineralstoffbedarfen und die Erstellung von Einnahmeplänen.

10.01.2024  
Datum, Ausstellung

 **Konzepte & Heilkunst GmbH**  
Kaufmännische Ausbildung 17  
10450 Sigbolding  
Tel. +49 171 20 20 89 4  
info@konzepte-und-heilkunst.de  
www.konzepte-und-heilkunst.de  
Geschäftsführer: Stefan Lachermay

Stempel, Unterschrift



# Nr. 1 Calcium fluoratum D12

- Benötigt der Körper für die **Bildung** alle Hüllen z.B. **Oberhaut, Knochenhaut, Zahnschmelz, Zellwände, Gefäßwände** etc.
- Wichtig für die **Elastizität und Dehnbarkeit** von Gewebestrukturen z.B. **Herzbeutel, Blase, Haut, Lungenbläschen, Gefäßwände, Sehnen, Bänder, Zahnbändchen, Gebärorgane, Zahnbändchen, Auge**
- **Bindet** das Keratin (Hornstoff) z.B. **Hornhaut** an den Füßen, **gelbe Stellen** in der Handinnenfläche, **biegsame Fingernägel** oder **sehr harte Fingernägel**

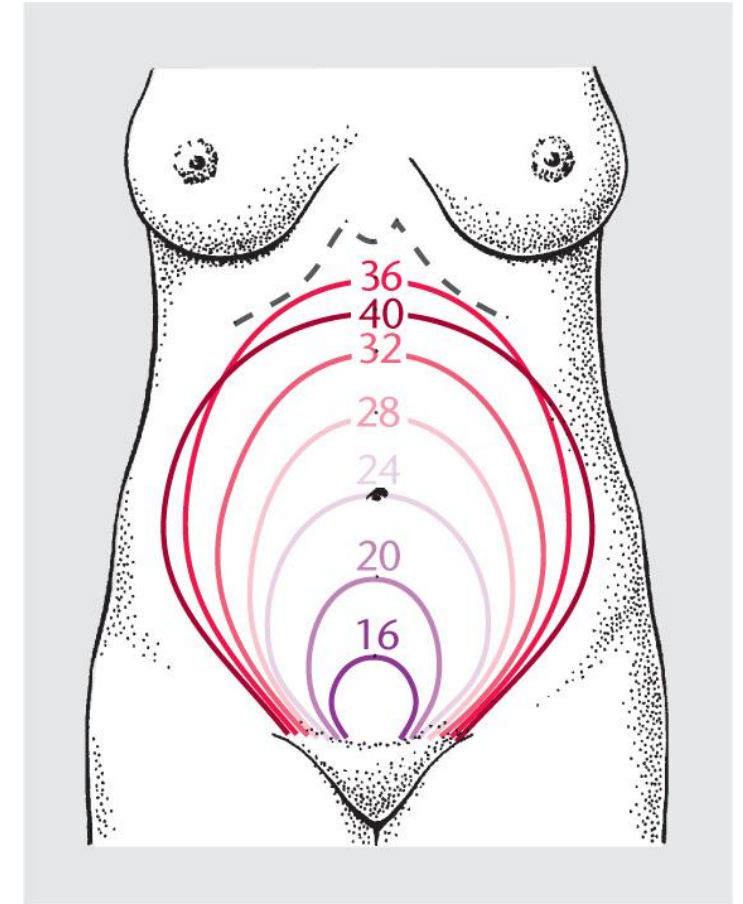

Mensch Körper Krankheit, 4. Aufl.; Biologie Anatomie Physiologie, 5. Aufl.  
© Elsevier GmbH, Urban & Fischer, München



# Frage

- Bei welchen körperlichen Störungen wird Schüßler Salz Nr. 1 Calcium fluoratum eingesetzt?
  - lockere Zähne
  - Probleme mit der Bauchspeicheldrüse
  - schlechte Zähne
  - biegsame Fingernägel



# Nr. 1 Calcium fluoratum D12

- Beispiele für einen Mineralstoffmangel:
  - empfindliche Zähne (Nr. 1 + BaseDent)
  - lockere Zähne (Nr. 1 + 2 + 5 + BaseDent)
  - Schwielen an den Händen (Nr. 1 + Hand and Nail)
  - Hornhaut an den Füßen (Nr. 1 + Soft Feet)
  - Blasenschwäche (Nr. 1 + 2 + 7)
  - Organsenkung (Nr. 1 + 31 + CG Nr. 01)
  - Schuppen auf der Haut (Nr. 1 + 8 + 13 + Gesichtscreme repair, Dusch n Fun)
  - blaue Lippen (Nr. 1 + Herzsalbe Nr. 2 + 5 + 7)

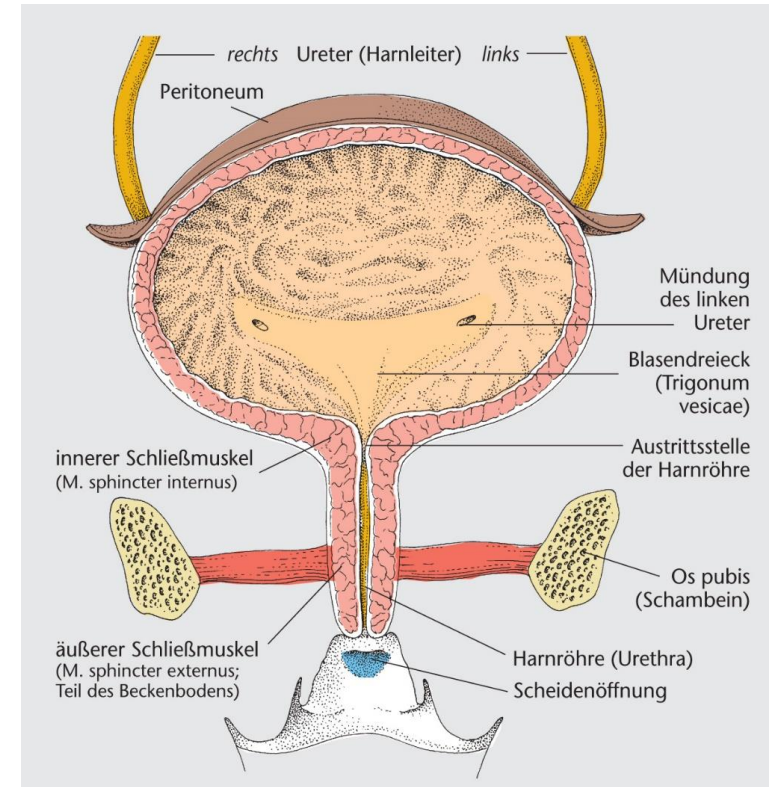

Mensch Körper Krankheit, 4. Aufl., Biologie Anatomie Physiologie, 5. Aufl.  
© Elsevier GmbH, Urban & Fischer, München



# Einstufung von Mineralstoffdefiziten

- SS sehr starker Mangel 10 – 20 Tabletten
- S starker Mangel 7 – 10 Tabletten
- M mittlerer Mangel 5 – 7 Tabletten
- L leichter Mangel 3 – 5 Tabletten



# Welke Haut

M



S







S



SS



SS



SS



SS

(C) Thomas Feichtinger



S



S-SS





SS



SS



SS-SSS



SS

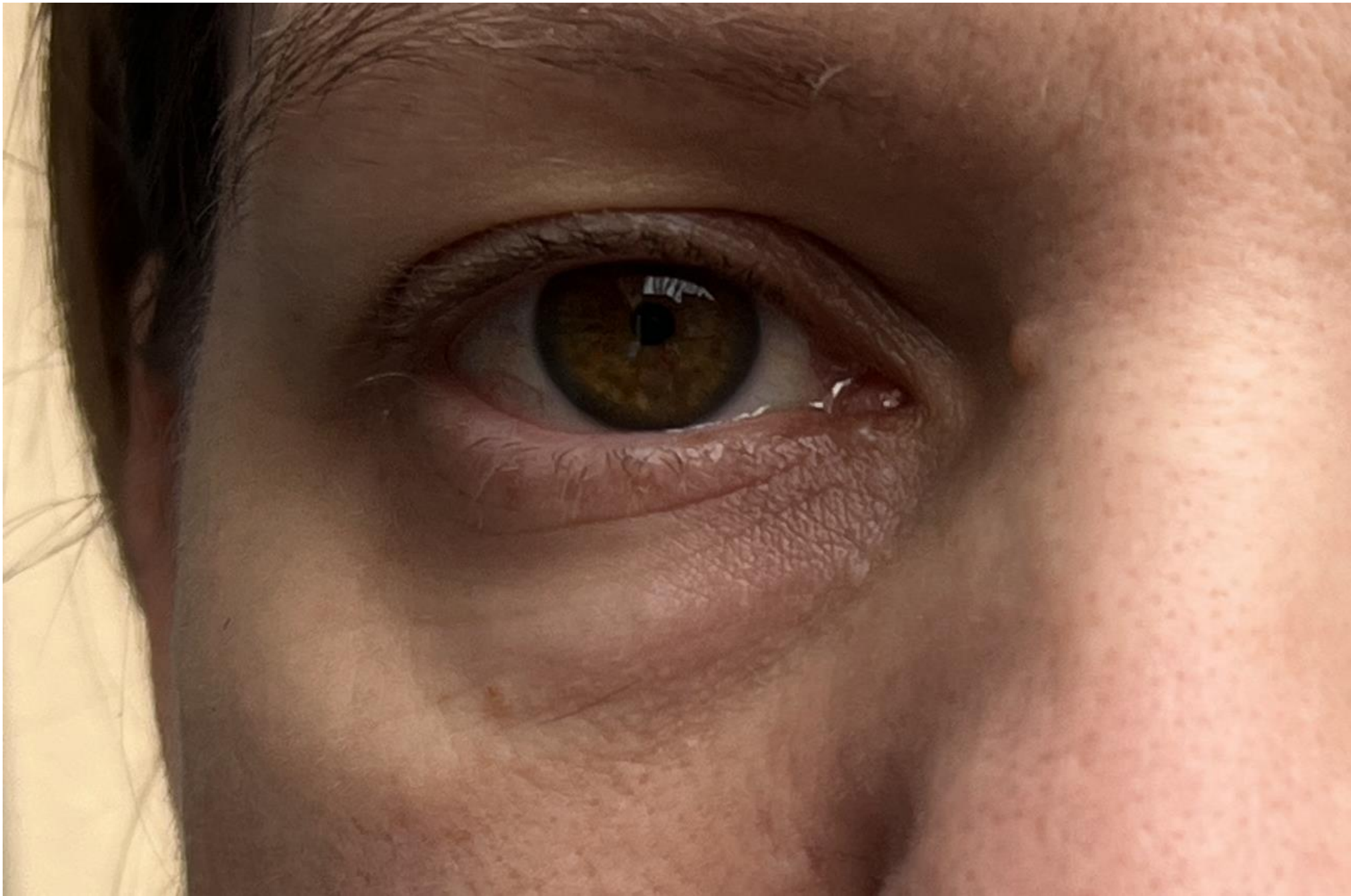

SS

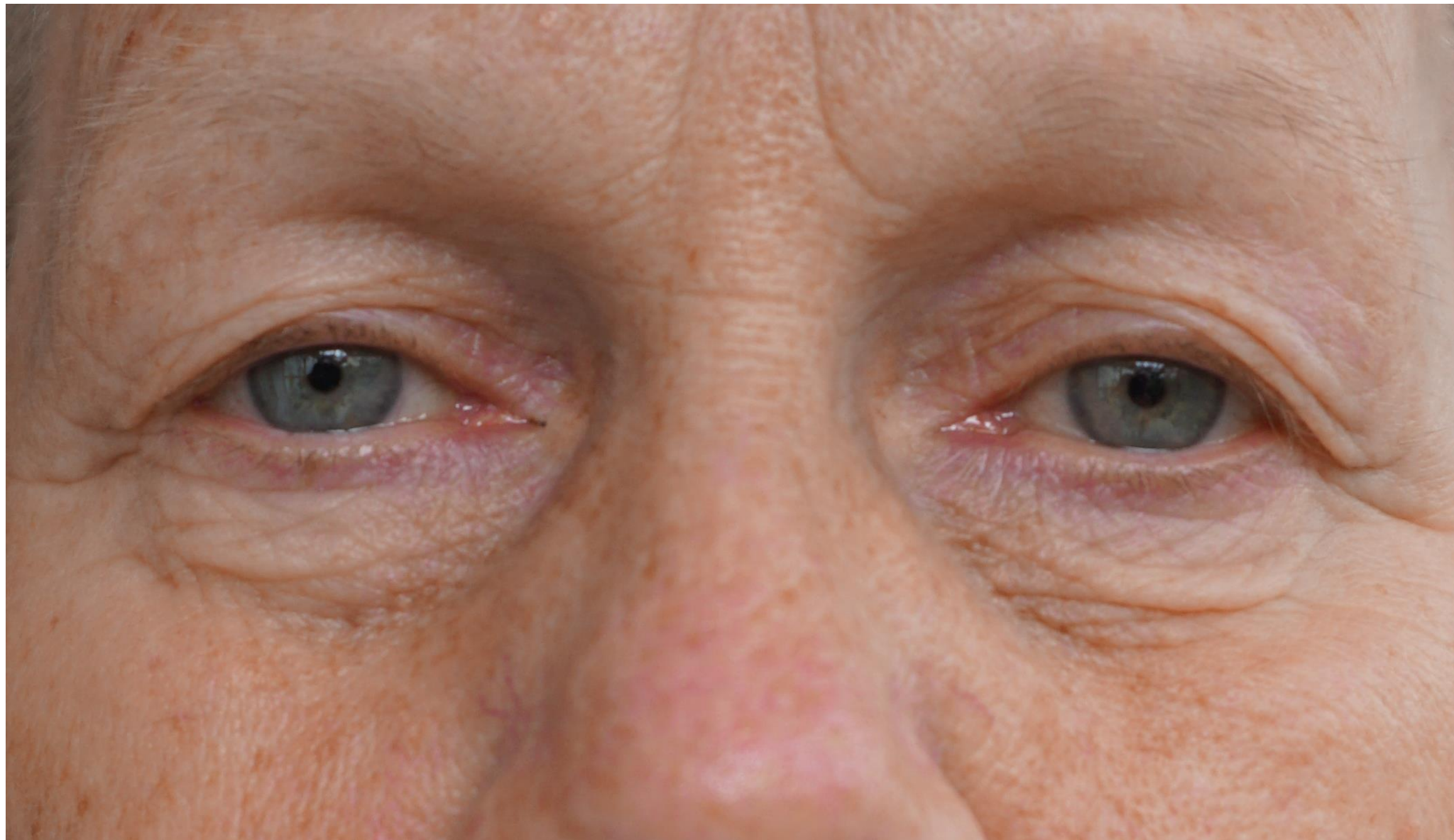

S



SS



SS



SS

(C) Thomas Feichtinger

# Frage

- **Woran erkennt man den Bedarf an Nr. 1 Calcium fluoratum?**
  - durchsichtige Zahnschmelzen
  - bräunlich-schwärzlich um die Augen
  - Fächerfalten vom inneren Augenwinkel ausgehend
  - biegsame Fingernägel



# Hand & Nail Emulsion

- Feuchtigkeit spendende Handpflege, Nagelpflege für rissige und spröde Nägel. Hinweis: Nagelbettmassage
- zieht rasch in die Haut ein
- für rissige oder schrundige Hände und Fingergelenke
- harte Handinnenflächen werden wieder weich und geschmeidig
- Pigmentflecken am Handrücken wird vorgebeugt.
- hoch verdünnte Mineralstoffe Nr. 1, 5, 6, 8, 10, 11



# Askinel

- Askinel – eine vielfältig einsetzbare Creme – ist eine **Hautpflegecreme und Kälteschutzcreme** für Outdoor- und Sportaktivitäten.
- Askinel eignet sich zur täglichen Pflege **rissiger und trockener Haut**. Harte, irritierende **Narben**, aber auch **verhärtete Sehnen** werden durch regelmäßige Massage mit Askinel weicher und geschmeidiger
- Anwendung: **Karpaltunnelsyndrom, Dupuytren-Kontraktur, Dammpflege** bei Schwangeren, **Hautrisse im Bereich von Penis/Vorhaut, Phimose, Aftereinriss, aufgesprungene Haut an Gelenken**
- hoch verdünnte Mineralstoffe Nr. 1, 3, 5, 8, 11



# Elasto Flex

## Adler Ortho Aktiv 1



Inhaltsstoffe	pro 100 g	pro Tagesdosis (= 3 Kapseln)	NRV%*/ Tagesdosis
Calcium	7,48 g	136 mg	18%
L-Cystein	10,99 g	200 mg	-
Phosphor	5,78 g	105 mg	15%
Vitamin C	4,94 g	90 mg	114%
Alpha-Linolsäure Pulver	8,91 g	162 mg	-
davon Alpha-Linolensäure	3,30 g	60 mg	-
Citrus Bioflavonoide	2,75 g	50 mg	-
davon Bioflavonoide	1,65 g	30 mg	-
Sojalecithin	6,6 g	120 mg	-
davon Phosphatidylcholin	1,52 g	28 mg	-
davon Phosphatidylethanolamin	1,32 g	24 mg	-
davon Phosphatidylinositol	923 mg	17 mg	-
davon Linolensäure	224 mg	4 mg	-
davon Linolsäure	1,8 g	34 mg	-
Vitamin E	549 mg	10 mg	83%
Rutin	549 mg	10 mg	-
Zink	549 mg	10 mg	100%
Beta-Carotin	110 mg	2 mg	-
Mangan	55 mg	1 mg	50%
Kupfer	27 mg	0,5 mg	50%
Molybdän	5,5 mg	0,1 mg	200%
Biotin	2,7 mg	50 µg	100%

\* NRV – nutrient reference values.

Die Werte der Inhaltsstoffe beruhen auf Durchschnittswerten.



# Elasto Flex

## Adler Ortho Aktiv 1

- Thema: Elastizität von Haut, Sehnen, Bändern, Bindegewebe, Blutgefäße, Zahngesundheit
- **Calcium** Kalzium unterstützt den Zahn und Knochenaufbau
- **L-Cystein** Keratinaufbau, Haaraufbau, Haarausfall, Nagelprobleme
- **Vitamin C, Citrus Bioflavonoide** sind wichtige Antioxidanzien. Sie unterstützen die Kollagen- und Elastinbildung (elastische Sehnen und Bänder) und Quervernetzung von Kollagen und Elastin. Elastizität der Haut, des Zahnfleisches bei Zahnfleischbluten, sowie der Blutgefäße (elastische Blutgefäße) werden gestärkt.
- **Alpha-Linolensäure** (Omega-Fettsäure), baut Biomembranen auf, bei welcher, trockener Haut, zum Aufbau elastischer Blutgefäße
- **Soja-Lecithin** für welche, rissige, faltige Haut, zum Aufbau elastischer Blutgefäße und zum Kollagenaufbau



# Elasto Flex

## Adler Ortho Aktiv 1

- **Kupfer** fördert Haut- und Haarpigmentierung, Elastizität von Blutgefäßen, Knorpel, Knochen, Bindegewebe, Quervernetzung von Kollagen und Elastin
- **Mangan** zum Aufbau elastischer Knorpel, Knochen sowie Bindegewebe
- **Zink** stärkt Haut, Haare und Nägel, fördert den Haut- und Schleimhautaufbau sowie die Wundheilung. Zink fördert den Aufbau elastischer Knorpel, Sehnen und Bänder, wirkt Haarausfall, Wimpernverlust und Rillen auf den Nägeln entgegen.
- **Biotin (B7)** zum Aufbau von Haut und Haaren
- **Vitamin E** Aufbau elastischer Haut, Antioxidans für Biomembranen
- **Molybdän** fördert die Aufnahme und Einbau von natürlichen Fluorid aus der Nahrung und stärkt die Zahnschmelzhärtung.



# Fragerunde

- Fragerunde
- Fotobesprechung

