Konzepte & Heilkunst

mehr Wissen - mehr Erfolg - mehr Gesundheit

Schüßler-Salze-Masterkurs

Wiederholung Modul 15

präsentiert von Stefan Lackermeier

Heilpraktiker und Geschäftsführer der Konzepte & Heilkunst GmbH

Agenda

- Allgemeine Wiederholung
- **Nr. 17 Manganum sulfuricum D12**
  Nr. 18 Calcium sulfuratum D12
- Fragerunde, Fotos, nächste Veranstaltungen

Vortrag: Der Schlüssel für die Energiekrise bei Long COVID & ME/CFS ist gefunden

- Termin: 28.10.2025 um 19 Uhr
- Referent: Branco Borchert.
  Der Vitalstoff-Stratege
- Link: https://konzepte-und-heilkunst.de/vortrag-der-schluessel-fuer-die-energiekrise-bei-long-covid-me-cfs-ist-gefunden/

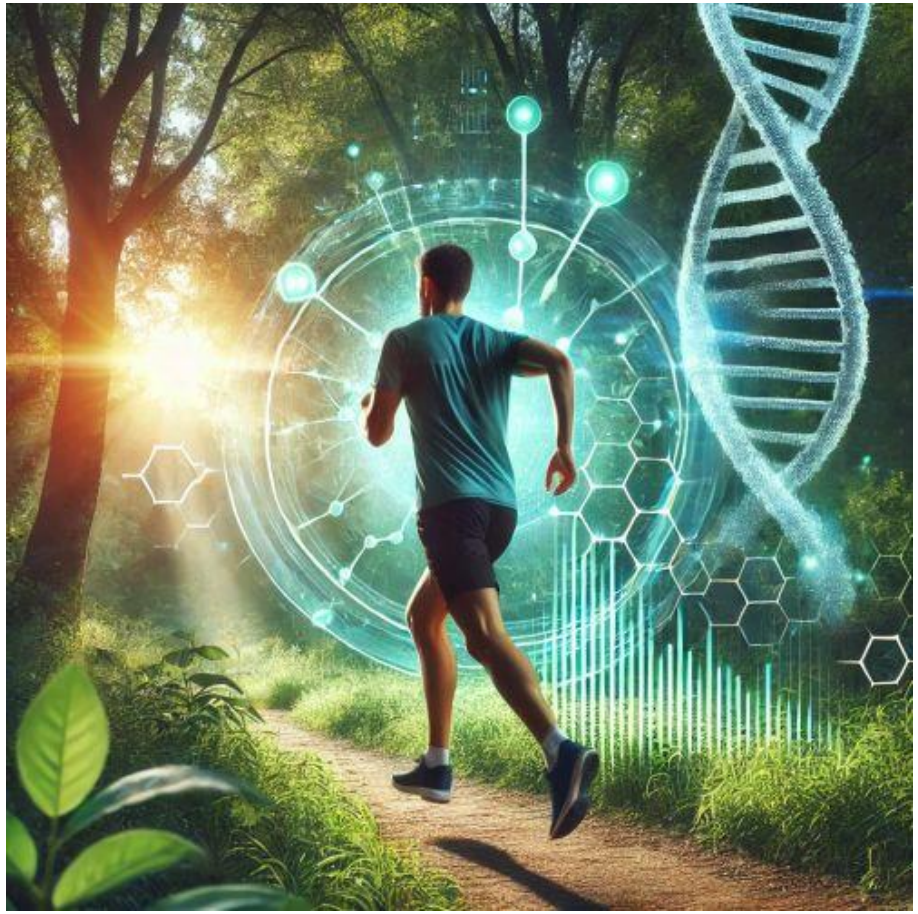

Workshop
Antlitzanalyse Teil A+B

https://konzepte-und-heilkunst.de/avada_portfolio/workshop-antlitzanalyse/

Nr. 17 Manganum sulfuricum D12

- Funktionsmittel der Mitochondrien und der **Energiegewinnung (ATP, neben Nr. 5)**
- Manganum sulfuricum ist ein **Enzymaktivator Kohlenhydrat-, Fett- und Eiweißstoffwechsel**
- **Knochen- und Knorpelaufbau (Chondroitinsulfat)**
- **Antioxidative Wirkung (SOD)**
- **Mangan verstärkt die Wirkung von Vitamin K**
  - Bildung von Blutgerinnungsfaktoren
  - Stärkung des Immunsystems
  - „Arterienverkalkung“ (Plaques)
  - verbessert den Einbau von Ca im Knochen

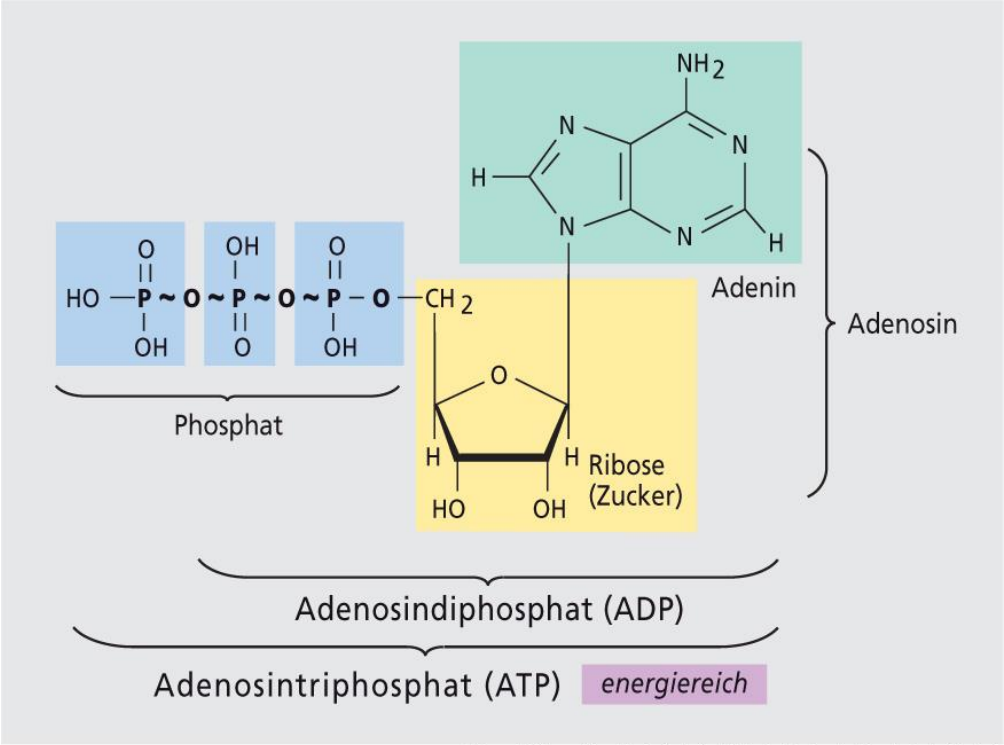

Mensch Körper Krankheit, 4. Aufl.; Biologie Anatomie Physiologie, 5. Aufl.
© Elsevier GmbH, Urban & Fischer, München

Nr. 17 Manganum sulfuricum D12

- **Beispiele für einen Mineralstoffmangel:**
  - Eisenmangel (Nr. 3 + 17 + 19 + AOA3)
  - Energiemangel (Nr. 3 + 4 + 5 + 7 + 8 + 17 + AOA5)
  - schwache Konzentration, schwache Gedächtnisleistung (Nr. 5 + 8 + 17 + AOA5)
  - Knorpelprobleme (Nr. 1 + 4 + 8 + 9 + 11 + 17 + AOA8 + Gel. Creme Regidol)
  - rheumatoide Arthritis (Nr. 3 + 9 + 17 (SOD) + AOA8 + Gel. Creme Regidol)
  - Blutgerinnungsstörungen (Nr. 2 + 4 + 17 (Fibrin))
  - Sterilität, Spermatogenese (Nr. 2 + 17 + 21 + 26)
    (1973-2018 sank die durchschn. Spermienkonzentration um mehr als 51%)
  - Arteriosklerose (Nr. 1 + 4 + 9 + 11 + 17 (Plaques) + 27 (Cholesterin) + AOA4)

Frage

- **Bei welchen körperlichen Störungen wird Schüßler Salz Nr. 17 Manganum sulfuricum eingesetzt?**
  - Energiemangel
  - Knorpelprobleme
  - Enzymaktivator
  - Vorliebe für dunkle Schokolade

SS

SS

SS

S

S

M

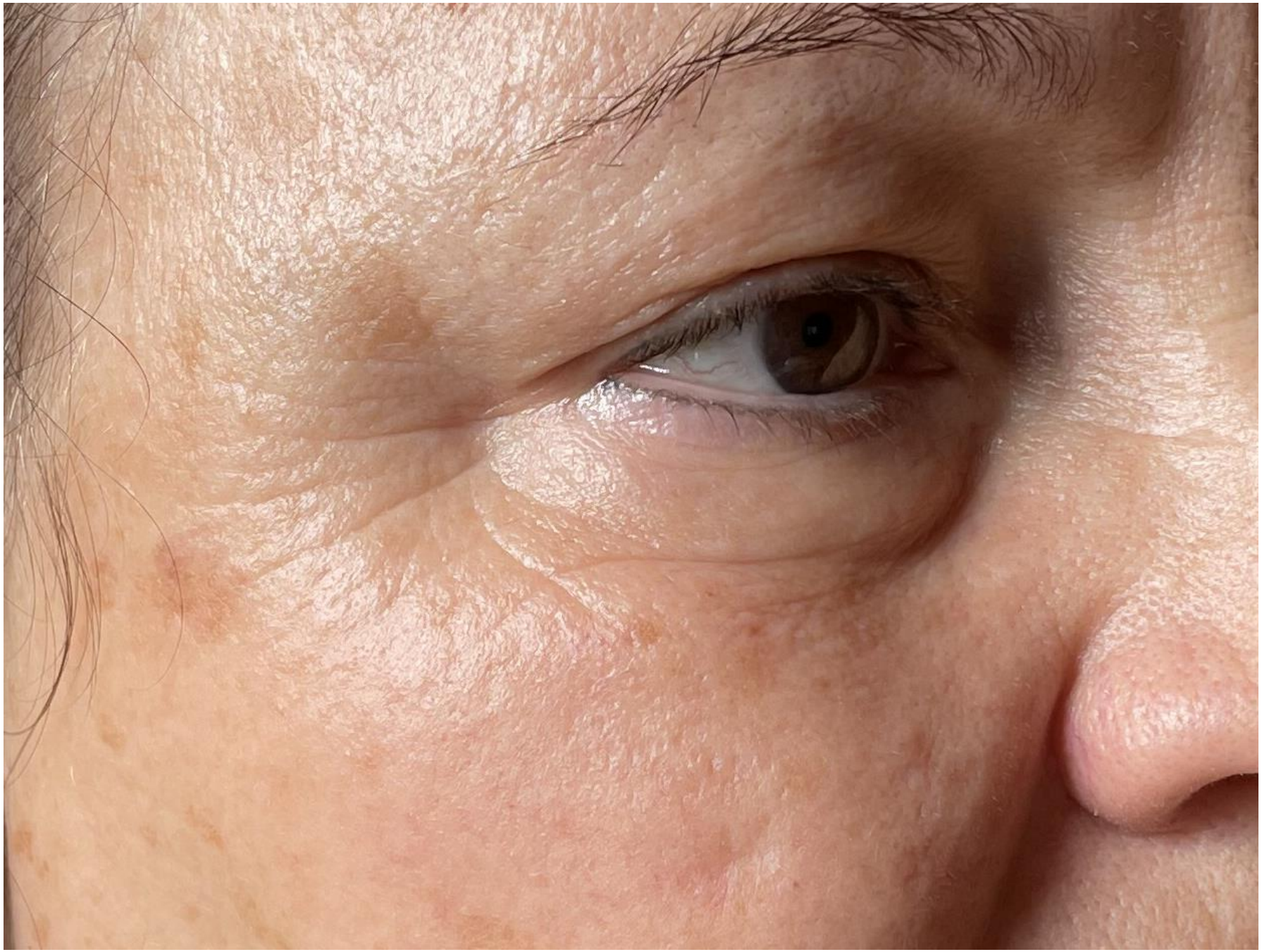

SS

S

Frage

- **Woran erkennt man den Bedarf an Nr. 17 Manganum sulfuricum?**
  - bräunlich am äußeren Augenwinkel
  - Politurglanz auf der Nasenspitze
  - Fettglanz auf der Stirn
  - Firnisglanz auf der Stirn

Nr. 18 Calcium sulfuratum D12

- fördert die **Tätigkeit der Leber**
- unterstützt die Leber beim Umbau und der Ausscheidung **schwer ausscheidbare Stoffe (XENOBIOTIKA)**
- kann eingesetzt werden bei **Sulfit-Unverträglichkeit z.B. Asthma, allergische Reaktion**
- Biochemiker Dieter Schöpwinkel: **„Bremse gegen eine hemmungslose Oxydation“ Oxidative Prozesse schädigen Zellstrukturen!**
- **Nr. 18 ist im HEPAXEN enthalten**

Nr. 18 Calcium sulfuratum D12

- **Beispiele für einen Mineralstoffmangel:**
  - Sulfit-Asthma (Nr. 4 + 6 + 8 + 10 + 18 + Salbe H)
  - Lebermischung (Nr. 6 + 10 + 18 + 26 + EvoCell)
  - Juckreiz (Nr. 10 + 18 + Cremegel Nr. 10)
  - Urtikaria oder flächige Erytheme (Nr. 8 + 10 + 18 + Gel W/Cremegel E/N)
  - Schwellungen an Händen und Füßen (Nr. 10 + 12 + 18)
  - Entschlackung (auch Abnehmen) des Körpers (HEPAXEN Nr. 4 + 5 + 6 + 8 + 9 + 10 + 15 + 18 + 21 + Stoffwechseltee + EvoCell + BaseCare Basenbad)

Hepaxen – erster Schritt zum Abnehmen und Entschlacken

- **Abnehmen ist nur möglich, wenn Schadstoffe und Säuren aus dem Gewebe entfernt werden.**
- Der **„Abnehmprozess“** kann stoppen und Beschwerden verursachen: **schmerzende Glieder, Sodbrennen, Kopfschmerzen**
- Im Fettgewerbe eingelagerte, belastende Stoffe gelangen in den Stoffwechsel:
  Pestizide, Schwermetalle, Säuren, Xenobiotika

Hepaxen – erster Schritt zum Abnehmen und Entschlacken

- **HEPAXEN löst Ausscheidungsblockaden**
- Ohne Schadstoffausleitung führt das Abnehmen zum **„Jo-Jo-Effekt“**
- Tipp: 1-2 Packungen **HEPAXEN** – dann **ZellBasic**
- Dosierung: **morgens und abends je einen Kaffeelöffel einnehmen**
- Reaktionen: **Unwohlsein**

Mineralstoffe	Beschreibung
Nr. 4 Kalium chloratum	Drüsenbetriebsstoff, regt Stoffwechsel an, bindet chemische Gifte, Bindegewebsaufbau
Nr. 5 Kalium phosphoricum	Energie, „biochemisches Antiseptikum“
Nr. 6 Kalium sulfuricum	fördert Ausscheidung von belastenden Stoffen aus den Zellen
Nr. 9 Natrium phosphoricum	Säure-Base-Balance, wichtig für Bindegewebsfunktion
Nr. 10 Natrium sulfuricum	unterstützt Entgiftung und Umwandlungsvorgänge in der Leber, Ausscheidung über Dickdarm
Nr. 15 Kalium jodatum	fördert Grundumsatz, kurbelt Stoffwechsel an
Nr. 18 Calcium sulfuratum	bindet Quecksilber (Amalgam), schwer ausscheidbare Stoffe, bremst Oxidationsprozesse, fördert Abbauprozesse in der Leber
Nr. 19 Cuprum arsenicosum	unterstützt Schwermetall- und Amalgamausleitung, stabilisiert das Immunsystem, verlangsamt oxidative Prozesse
Nr. 21 Zincum chloratum	unterstützt Schwermetall- und Amalgamausleitung, Immunhaushalt, wirkt antioxidativ

Frage

- **Bei welchen körperlichen Störungen wird Schüßler Salz Nr. 18 Calcium sulfuratum eingesetzt?**
  - Haarausfall
  - Unterstützung der Leber
  - Längsrillen in den Fingernägeln
  - erhöhte Körpertemperatur/Fieber

SS

SS

S

S

L-M

Frage

- **Woran erkennt man den Bedarf an Nr. 18 Calcium sulfuricum?**
  - Gelatinglanz auf dem Oberlid
  - Aussackung am inneren oberen Augenwinkel
  - große Poren
  - Schwangerschaftsstreifen

Fragerunde