



Konzepte & Heilkunst

*mehr Wissen - mehr Erfolg - mehr Gesundheit*

# Schüßler-Salze-Masterkurs

## Wiederholung Modul 12

präsentiert von Stefan Lacknermeier

Heilpraktiker und Geschäftsführer der Konzepte & Heilkunst GmbH



# Rückblick Workshop Antlitzanalyse Teil A



# Unterschied Workshop Antlitzanalyse A - B



- **Workshop Teil A**  
Grundlagen Antlitzanalyse, Besprechung Antlitzzeichen, drei Gruppenübungen, Fotobesprechung
- **Workshop Teil B**  
Gruppenübungen Mineralstoffe 1-27, Einnahmeplan, Strategie, Fotobesprechung

## nächster Termin

20.07.2024 09:00 - 18:00 Uhr

21.07.2024 09:00 - 14:00 Uhr



# Agenda

- Allgemeine Wiederholung
- Nr. 12 Calcium sulfuricum D6
  - wichtigste charakteristische Eigenschaften
  - Anwendungsgebiete
  - Antlitzanalyse
  - Äußere Anwendung
  - Nährstoffe
- Fragerunde



# Nr. 12 Calcium sulfuricum D6

- „Flutungsfähigkeit“ des Bindegewebes, Verhärtungen, Verdichtungen und Rückstau, Verfestigung des Gewebes, Polypen
- **abbauender Eiweißstoffwechsel**
- Calcium sulfuricum hilft den **Säure-Base-Haushalt** zu regulieren
- **Bestandteil der Eitermischung und der Schockmischung**
- **chronische Prozesse** z.B. eitrige Mandelentzündung, chronische Bronchitis (neben Nr. 6)

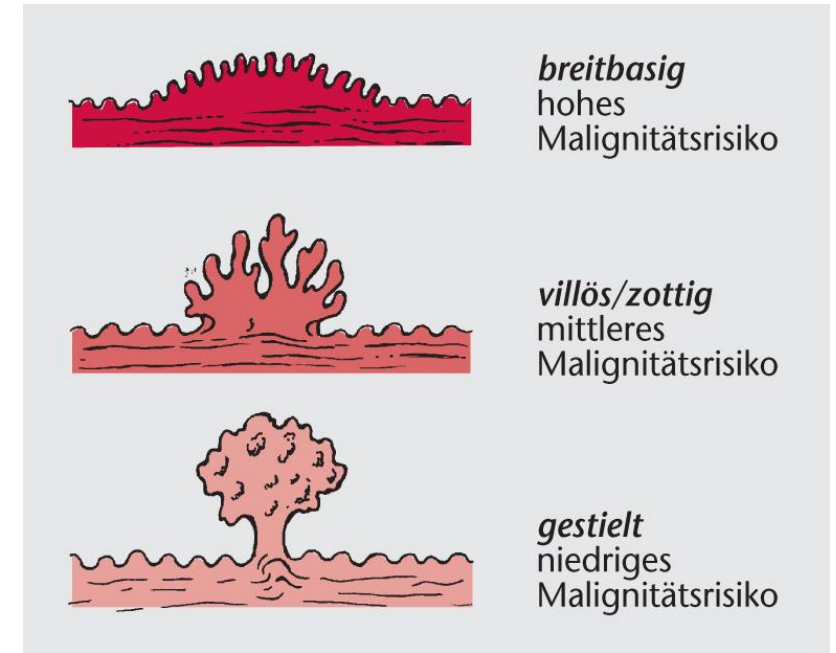

Mensch Körper Krankheit, 4. Aufl.; Biologie Anatomie Physiologie, 5. Aufl.  
© Elsevier GmbH, Urban & Fischer, München



# Nr. 12 Calcium sulfuricum D6

- **Beispiele für einen Mineralstoffmangel:**
  - Rheuma, Gicht (Nr. 4 + 9 + 12 + 23 + Gel. Creme Regidol + AOA9)
  - Gelenkbeschwerden, Schmerzen  
(Nr. 2 + 3 + 4 + 8 + 9 + 11 + 12 + Gel. Creme Regidol + AOA8)
  - Eiterungen aller Art (Nr. 3 + 9 + 10 + 11 + 12 + EvoCell, Seborive)
  - Polypen (Nr. 10 + 12)
  - Geschwulste (Nr. 12 + EvoCell)
  - „verwölbte Falten“ (Nr. 11 + 12 + EvoCell)
  - Bindegewebsverfestigung und Cellulite (Nr. 1 + 2 + 4 + 9 + 10 + 11 + 12 + EvoCell)
  - Stockschnupfen (Nr. 8 + 12)  
(Nasensekret sitzt fest, Cremegelmischung)
  - Schock (Nr. 5 + 12)



# Frage

- **Bei welchen körperlichen Störungen wird Schüßler Salz Nr. 12 Calcium sulfuricum eingesetzt?**
  - Bindegewebsverfestigung und Cellulite
  - Durchschlafstörungen
  - Verlangen nach sauren Speisen
  - ständige Müdigkeit





S





S

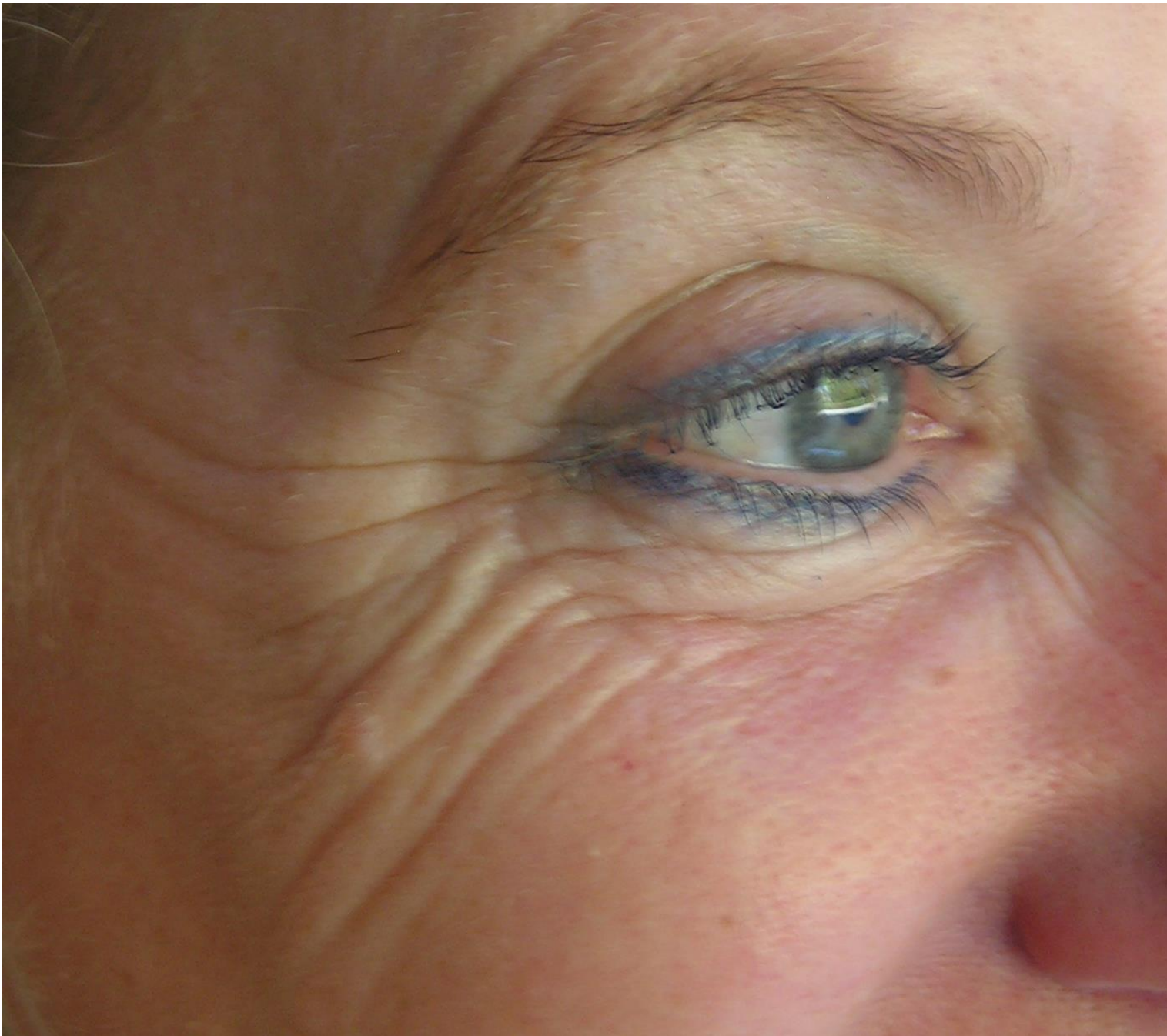

M



S





S



S



S



S









# Frage

- **Woran erkennt man den Bedarf an Nr. 12 Calcium sulfuricum?**
  - „verwölbte Falten“
  - Cellulite
  - lockere Zähne
  - weiß wie die Wand



# Körpercreme EvoCell

- **schwaches Bindegewebe** und Cellulite
- weitere Anwendungsmöglichkeiten:  
**Verhärtungen, Knoten, Geschwulste, Zysten, Abszess, Lymphstau, Juckreiz, „rheumatische Beschwerden“**
- Hautbild wird verfeinert – Haut fühlt sich **samtig weich** an
- 1-2 mal täglich anwenden
- beim **gezielten Abnehmen oder Fasten** wirkt EvoCell zusammenziehend
- die **Haut wird gestrafft**
- **reguliert** den außer Kontrolle geratenen **Eiweißstoffwechsel**



# Körpercreme EvoCell

- **reduziert die im Gewebe gelagerte Säuren und fördert Abtransport der Schadstoffe**
- EvoCell enthält eine **natürliche Duftkomponente**
- ideale **Ergänzung** zu den anderen **Detox Produkten**
- für **alle Hauttypen** begleitend beim Abnehmen



# Körpercreme EvoCell

- **Olivenöl:** unterstützt **Hautstoffwechsel**, fördert **Durchblutung**, enthält einfach ungesättigte Fettsäuren
- **Mandelöl:** hoher **Ölsäureanteil** pflegt die Haut
- **Copaibaöl:** **beruhigt** und beugt **Entzündungen** vor
- **Jojobaöl:** bildet zarten, nicht versiegelnden Lipidfilm, **bindet Feuchtigkeit**
- **Wollwachsalkohol:** strukturgebend, **Emulgator** – bindet das 6-fache des Eigengewichtes an Wasser



# Körpercreme EvoCell

## hochverdünnte Mineralstoffe:

- Calcium fluoratum (Nr. 1)
- Calcium phosphoricum (Nr. 2)
- Kalium chloratum (Nr. 4)
- Natrium phosphoricum (Nr. 9)
- Natrium sulfuricum (Nr. 10)
- Silicea (Nr. 11)
- Calcium sulfuricum (Nr. 12)





# Detox Basic Adler Ortho Aktiv 12



Inhaltsstoffe	pro 100 g	pro Tagesdosis (= 3 Kapseln)	NRV%*/ Tagesdosis
Artischockenblätterextrakt	8,48 g	150 mg	-
entspricht Reinstoff Artischocke	169,55 g	3 g	-
Brennnesselwurzel	7,06 g	125 mg	-
entspricht Reinstoff Brennnesselwurzel	70,6 g	1,25 g	-
Dolomitpulver	42,4 g	750 mg	-
davon Calcium	9,2 g	163 mg	20%
davon Magnesium	5,58 g	98,8 mg	26%
Vitamin C	4,5 g	80 mg	100%
Papain	565 mg	10 mg	-
Bromelain	565 mg	10 mg	-
Cynarin	212 mg	3,75 mg	-
Chlorellapulver	2,8 g	50 mg	-
Spirulinapulver	2,8 g	50 mg	-

\* NRV – nutrient reference values.

Die Werte der Inhaltsstoffe beruhen auf Durchschnittswerten.



# Detox Basic

## Adler Ortho Aktiv 12

- **Thema: Säureabbau, Schadstoffabbau, Leberaktivierung, abnehmen**
- **Artischockenextrakt** Leberschutz, **Leber**regeneration, **Leber**stoffwechsel
- **Brennnesselextrakt** Stärkung der **ableitenden Harnwege**
- **Dolomitpulver** Zufuhr **basischer Mineralien**
- **Vitamin C** wichtiges **Antioxidans**
- **Papain** ist ein **proteolytisches Enzym**, es spaltet vorwiegend Peptidbindungen. Im Verdauungssystem **erleichtert Papain die Verdauung von Nahrungs-Proteinen.**



# Detox Basic

## Adler Ortho Aktiv 12

- **Bromelain** wirkt hemmend auf Schwellungen nach Verletzungen oder Operationen, außerdem weist das Enzymgemisch **entzündungshemmende Eigenschaften** auf und kann aufgrund seiner **eiweißspaltenden Fähigkeiten** die Verdauung unterstützen.
- **Cynarin** Dieser **Bitterstoff** ist vor allem in den Blättern der Artischocke angereichert, **regt den Appetit an** und trägt damit zu einer **Verbesserung der Verdauung** bei.
- **Chlorella Konzentrat** bindet **Schwermetalle** und wirkt dadurch entgiftend.
- **Spirulina Konzentrat** bindet **Schwermetalle** und wirkt dadurch entgiftend.



# Facebook Gruppe



The screenshot shows the Facebook group page for 'Schüßler Salze Masterkurs'. At the top is the logo for 'Konzepte & Heilkunst', which features a blue circle with a white classical building facade. Below the logo, the text reads 'Konzepte & Heilkunst' and 'mehr Wissen - mehr Erfolg - mehr Gesundheit'. The group name 'Schüßler Salze Masterkurs' is prominently displayed in a dark banner. Below the banner, there is a row of member profile pictures and an 'Einladen' (Invite) button. A navigation bar includes 'Diskussion', 'Rooms', 'Mitglieder', 'Veranstaltungen', 'Medien', and 'Dateien'. The main content area has a text input field 'Schreib etwas ...' and options for 'Anonymous Post', 'Foto/Video', and 'Room'. A 'Featured' section is partially visible. On the right, an 'Info' box states that the group is private and only members can see posts.

<https://web.facebook.com/stefan.lackermeier>

<https://web.facebook.com/groups/schuesslersalze-masterkurs>



# Erfolgsgeschichten für das Schüßler Journal

„Ich habe die Antlitzdiagnostik machen lassen. Es haben mir einige Mineralstoffe gefehlt. Ich nehme seit ca. 6 Monaten die Salze Nr. 1 + 3 + 5 + 6 + 8 + 9 + 11 + 21 und ich muss sagen ich kann nur positiv berichten.

Ich bin weniger Müde es steckt mehr Energie in mir. Ich habe bei weitem nicht mehr so viele Haare in meiner Haarbürste und im allgemeinen kann ich sagen ist mein Allgemein Befinden wesentlich wacher und fitter. Ich werde sie definitiv noch weiter einnehmen.

Meine Pickmentflecken die immer Sommer immer stärker sind bleiben gleich stark und werden nicht schlimmer bzw. Intensiver. Sie wurden sonst im Sommer immer richtig stark.“

Bitte Erfolgsgeschichte senden an:

[info@konzepte-und-heilkunst.de](mailto:info@konzepte-und-heilkunst.de)



# Fragerunde

